Карта планируемого размещения объектов местного значения сельского поселения Елшанка муниципального района Сергиевский Самарской области

Карта планируемого размещения объектов местного значения с. Елшанка
муниципального района Сергиевский Самарской области

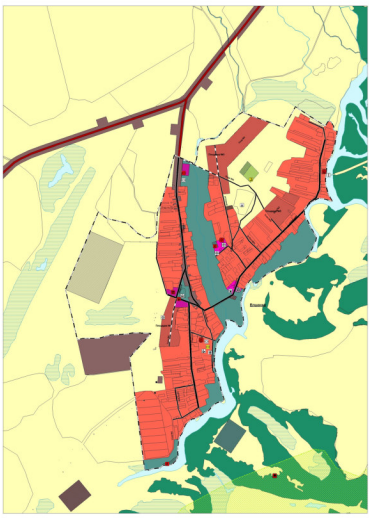

Карта планируемого размещения объектов местного значения с. Мордовская Селитьба муниципального района Сергиевский Самарской области

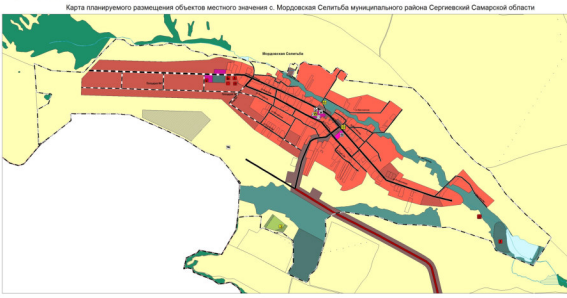

Карта планируемого размещения объектов местного значения
д. Большие Пичерки муниципального района Сергиевский
Самарской области

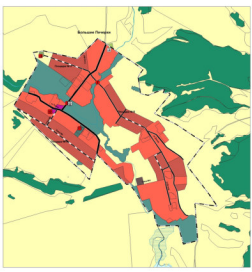

Карта планируемого размещения объектов
местного значения п. Отрада муниципального
района Сергиевский Самарской области

Условные обозначения:

Границы субъекта Российской Федерации, муниципального образования, населенного пункта, территориальной зоны

- Граница субъекта Российской Федерации
- Граница муниципального образования
- Граница населенного пункта
- Граница сельского поселения
- Граница территориальной зоны

Территории ЕГРН

- Земельные участки, сведения о которых внесены в ЕГРН

Виды разрешенного использования земельных участков

- Для ведения личного подсобного хозяйства
- Магазины
- Объекты гостиничного назначения
- Иные объекты торговли (торговые центры, торгово-развлекательные центры (комплексы))
- Иные объекты бытового обслуживания (приемные пункты прачечных и химчисток, парикмахерские, салоны красоты, бани, сауны, ателье, мастерские по ремонту и пошиву одежды и обуви, ремонту бытовой техники, часов, ювелирных изделий, мебели, по изготовлению ключей, копированию документов, фотографированию и другие)
- Объекты общественного питания
- Объекты для индивидуальных гаражей
- Объекты для хранения индивидуального транспорта (индивидуальные гаражи)

Виды разрешенного использования земельных участков, подлежащие использованию при подготовке Генерального плана

- Для ведения личного подсобного хозяйства
- Магазины
- Объекты гостиничного назначения
- Иные объекты торговли (торговые центры, торгово-развлекательные центры (комплексы))
- Иные объекты бытового обслуживания (приемные пункты прачечных и химчисток, парикмахерские, салоны красоты, бани, сауны, ателье, мастерские по ремонту и пошиву одежды и обуви, ремонту бытовой техники, часов, ювелирных изделий, мебели, по изготовлению ключей, копированию документов, фотографированию и другие)
- Объекты общественного питания
- Объекты для индивидуальных гаражей
- Объекты для хранения индивидуального транспорта (индивидуальные гаражи)

Объекты социальной инфраструктуры, сведения о которых внесены в ЕГРН

- Объекты образования
- Объекты дошкольного, начального общего, основного общего и среднего общего образования
- Объекты дошкольного, начального общего, основного общего и среднего общего образования
- Объекты здравоохранения
- Объекты амбулаторно-поликлинического обслуживания
- Объекты скорой медицинской помощи
- Объекты для размещения подразделений пожарной охраны
- Объекты для размещения подразделений полиции